ARKUSZ 17

zestawienie znaków pionowych (w danym arkuszu - ark. 17)				
rodzaj znaku	opis znaku	projektowane	przestawiane	usuwane
D-1	droga z pierwszeństwem	-	-	1
D-42	obszar zabudowany	1	-	-
D-43	koniec obszaru zabudowanego	1	-	-
T-6b	tabliczka wskazująca układ dróg podporządkowanych	-	-	1
	słupki do znaków drogowych	1	-	-
	słupki do znaków drogowych podwójne	2	-	-

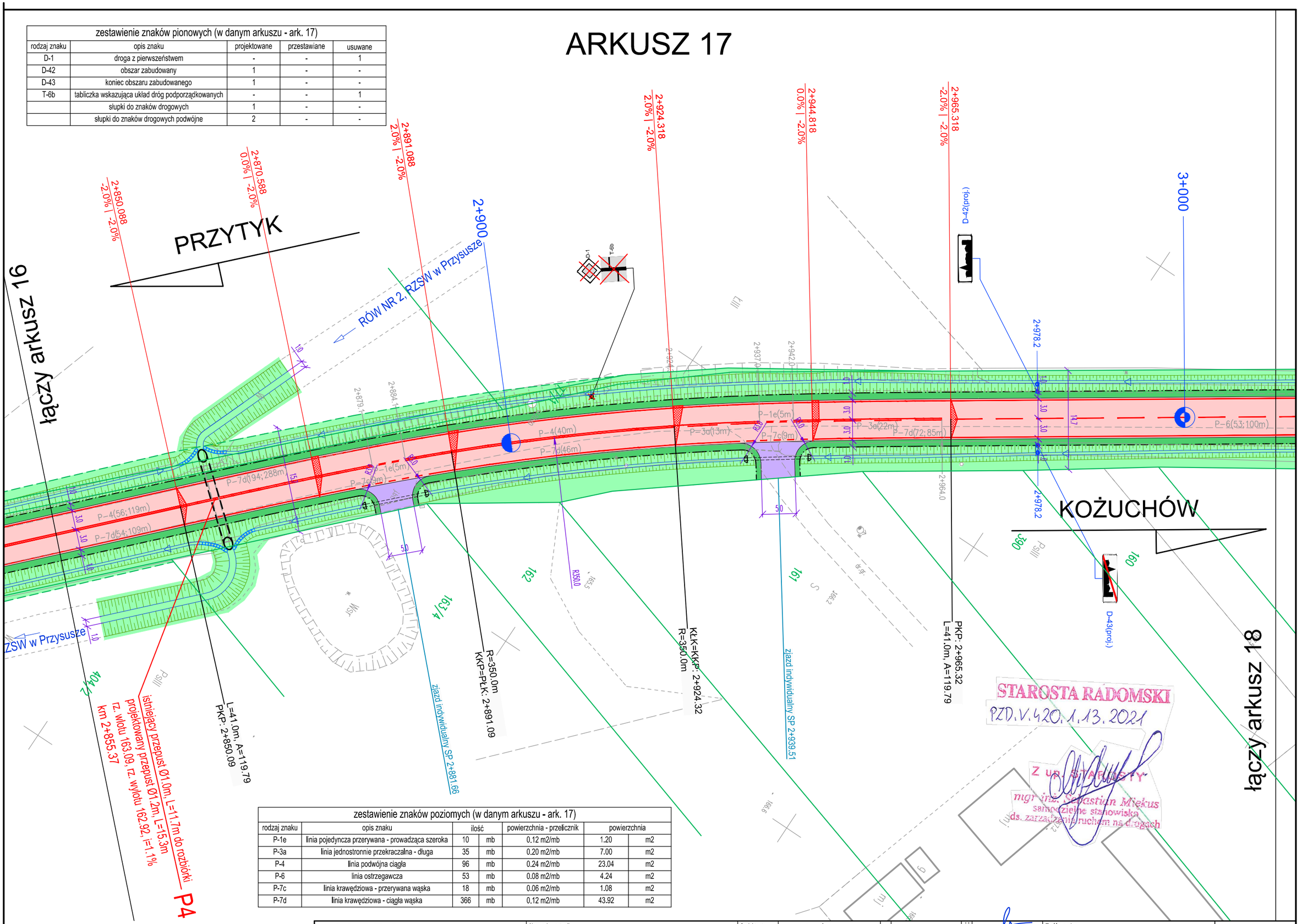

zestawienie znaków poziomych (w danym arkuszu - ark. 17)						
rodzaj znaku	opis znaku	ilość		powierzchnia - przelicznik	powierzchnia	
P-1e	linia pojedyncza przerywana - prowadząca szeroka	10	mb	0.12 m2/mb	1.20	m2
P-3a	linia jednostronnie przekraczalna - długa	35	mb	0.20 m2/mb	7.00	m2
P-4	linia podwójna ciągła	96	mb	0.24 m2/mb	23.04	m2
P-6	linia ostrzegawcza	53	mb	0.08 m2/mb	4.24	m2
P-7c	linia krawędziowa - przerywana wąska	18	mb	0.06 m2/mb	1.08	m2
P-7d	linia krawędziowa - ciągła wąska	366	mb	0.12 m2/mb	43.92	m2

STAROSTA RADOMSKI
PZD.V.420.1.13.2021
Z up. STAROSTY
mgr inż. Sebastian Miękus
samodzielne stanowisko
ds. zarządzania ruchem na drogach

OLPRO
ul. Szczepankowo 97B, 61-306 Poznań
adres do koresp.: ul. Sierpowa 17B, 61-307 Poznań
tel. 509 299 886, fax. 61 678 53 02, e-mail: olpro@op.pl

Nazwa inwestycji:
ROZBUDOWA DROGI POWIATOWEJ NR 1115W PRZYTYK-KOŻUCHÓW - DO DROGI KRAJOWEJ NR 48 (odcinek od m. Przytyk do granic powiatu)

Projektant:	mgr inż. Paweł Żyniewicz specjalność drogowa w zakresie dróg	Nr uprawnień:	WKP/0312/POOD/11
Sprawdzający:	mgr inż. Katarzyna Rałowiec specjalność drogowa w zakresie dróg		WKP/0311/POOD/11

Podpis/pieczątka:

Treść rysynku: PLAN SYTUACYJNY - STAŁA ORGANIZACJA RUCHU

Skala: 1:500

Nr rysunku: SOR-2.17